

コミュニティ活性化・ラボさがみはら

『コミュニティ活性化・ラボさがみはら』は地方自治体を中心に以下3つの目的に基づく実証的な研究活動および支援活動を行なっています。

『地域活性化』
『地域再生』

サイバーセキュリティ研究

ICT活用の提言

★地域活性化プロジェクト

本ラボでは“地域の活性化・再生”活動として地域密着型サービスを提供する団体の情報を発信します。

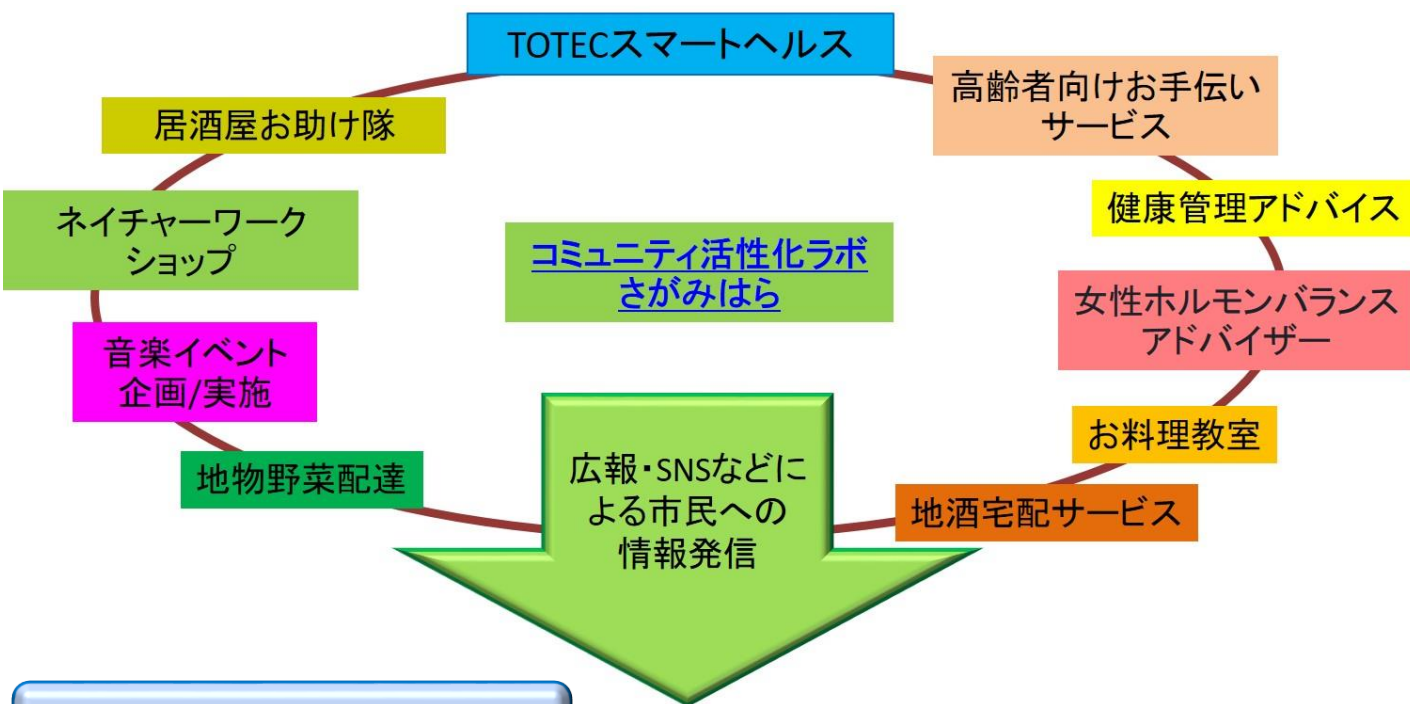

★ICT活用プロジェクト

IoTを使ったスマートシティ推進の一環として血圧計を使った『TOTECスマートヘルス』を自治体中心に提言します

コミュニティ活性化・ラボさがみはら

代表 田中 俊介

URL: <http://www.sagami-portal.com/hp/dnt10090/>

E-Mail kuru0809@yahoo.co.jp

『TOTECスマートヘルス』とは

『TOTECスマートヘルス』は高齢者が自宅で計測した血圧データをIoTの技術を使って遠隔地に住む家族や、医療従事者、介護施設にて閲覧できる自治体/介護事業者向けのソリューションです



決まった時間帯に
血圧を測るだけ



Internet環境が
有れば、どこ
でも血圧の状
態が把握出来
ます



Internet



遠隔地の家族



順位	Top	Topの差	Bottom	Bottomの差	測定日時	性別	判定	測定日時
1	132	DANGER	85	DANGER	2019/10/9	76	DANGER	2019/10/9
2	136	DANGER	81	DANGER	2019/10/9	71	DANGER	2019/10/9
3	132	DANGER	89	DANGER	2019/10/9	72	DANGER	2019/10/9
4	139	DANGER	91	DANGER	2019/10/9	64	DANGER	2019/10/9
5	135	DANGER	93	DANGER	2019/10/9	81	DANGER	2019/10/9
6	131	DANGER	77	DANGER	2019/10/9	77	DANGER	2019/10/9
7	137	DANGER	73	DANGER	2019/10/9	89	DANGER	2019/10/9
8	137	DANGER	85	DANGER	2019/10/9	87	DANGER	2019/10/9
9	124	DANGER	77	DANGER	2019/10/9	66	DANGER	2019/10/9
10	128	DANGER	76	DANGER	2019/10/9	68	DANGER	2019/10/9
11	116	DANGER	80	DANGER	2019/10/9	89	DANGER	2019/10/9
12	115	DANGER	77	DANGER	2019/10/9	90	DANGER	2019/10/9
13	89	DANGER	73	DANGER	2019/10/9	96	DANGER	2019/10/9
14	118	DANGER	73	DANGER	2019/10/9	73	DANGER	2019/10/9
15	120	DANGER	93	DANGER	2019/10/9	69	DANGER	2019/10/9
16	128	DANGER	81	DANGER	2019/10/9	84	DANGER	2019/10/9

自治体

医療分野



介護事業者

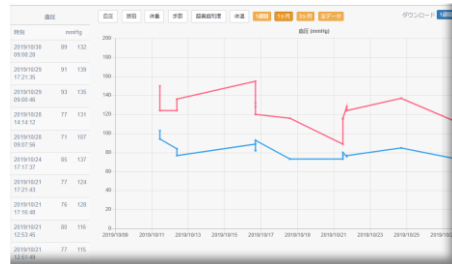

紹介動画

データ転送の流れ

血圧計

IoTゲートウェイ

パソコン/スマホ



Internet



閲覧

測定データ Bluetooth Wi-Fi 3G/LTE Cloud

お問い合わせ先 株式会社トーテック
〒194-0021 東京都町田市中町3-10-9

TEL: 042-725-4381
E-mail: info@totec-e.co.jp

TOTEC

2020 03 25